



町報きよなん おしらせ版

2023
3



編集・発行：鋸南町役場総務企画課
〒299-2192千葉県安房郡鋸南町下佐久間3458
令和5年3月20日発行 TEL0470-55-2111(代)

子どもの医療費を無償化 助成対象を18歳までに拡大

中学生までを対象とした「子ども医療費助成事業」は、4月から高校生相当年齢まで対象を拡大します。また、8月からは医療費を無償化します。

■4月からの変更内容

対象者を中学校卒業後、18歳に達した日から最初の3月31日までの間にある方に拡大

※就職し保護者の扶養を外れた方や婚姻された方は対象外です。

◇助成方法／4月から7月診療分は申請により償還払い

※助成内容は中学生までと同様です。

対象者には案内を送付しますので、ご確認ください。

■8月からの変更内容

医療費が無償となります。新たな手続きは必要ありません。受給券は、高校生相当の年齢の方も含め、7月下旬に送付予定です。

◇申請・問合せ先／保健福祉課健康推進室 TEL55-1002

出産・子育て応援給付金

3月から妊娠届出時に出産応援として5万円、出産後に子育て応援として5万円を支給します。また、妊産婦の方には、妊娠届出時、妊娠8か月ごろ及び産後のタイミングでアンケートにご回答いただき、相談支援を行います。

◇対象者／令和4年4月1日から令和5年3月31日までの間で、次の条件に該当する方

①出産された方 出産・子育て応援給付金として合計10万円を支給します。

②妊娠の届出をされた方 出産応援給付金として5万円を支給します。

（対象世帯に通知していますが、該当する方で届いていない場合はお問い合わせください。）

※令和5年4月1日以降に妊娠の届出や出産される方には、別途ご案内いたします。

◇問合せ先／保健福祉課健康推進室 TEL55-1002

マイナポイント第2弾申し込み

マイナポイントの申し込み期限が5月末に延長されました。2月末までにマイナンバーカードを申請した方が対象になります。

◇対象者／①マイナンバーカードを受取した方のうちマイナポイントの申し込みをしていない方、マイナンバーカードをこれから受取される方（令和5年2月までに申請したものに限り）

②マイナンバーカードの健康保険証利用申し込みを行った方（既に申し込みをした方も含む）

③公金受取口座の登録を行った方（既に登録した方も含む）

※健康保険証利用・公金受取口座の登録支援を税務住民課窓口で行っています。

◇登録に必要なもの／マイナンバーカード、パスワード（個人番号カード・電子証明書 設定暗証番号記載票）、本人名義の通帳やキャッシュカード（公金受取口座を登録する方のみ）

◇ポイント付与数／①最大5,000円分 ②③それぞれ7,500円分

◇マイナポイント申し込み方法／PC、スマートフォン、郵便局専用端末、セブンイレブンATM等

◇問合せ先／税務住民課住民保険室 TEL55-2112

4月9日（日）は、千葉県議会議員一般選挙の投票日

■投票時間 午前7時から午後8時まで

■投票所

	投票所	投票地区
第1投票所	町コミュニティセンター	町・内宿・仁浜
第2投票所	鋸南小学校	両向・本郷・田町・岩井袋
第3投票所	バーベキューハウス佐久間小学校	中佐久間・上佐久間・奥山・大崩
第4投票所	保健福祉総合センター 「すこやか」	本郷浜・中道台・芝台・中原・本郷上・元名・大帷子下 大帷子上・江月
第5投票所	鋸南中学校 体育館	吉浜・大六
第6投票所	鋸東コミュニティセンター	小保田・市井原・横根
第7投票所	竜島区民会館	竜島

■期日前投票

◇日時／4月1日（土）～8日（土）

午前8時30分～午後8時

◇場所／役場1階 防災展示室



世帯ごとに入場整理券を郵送しますので、ご自身の入場整理券を切り離して投票所に持参してください。紛失された方は、受付で申し出てください。※無投票当選の場合は郵送しません。

■投票所への移動支援

自宅から投票所まで循環バスを利用する場合、運賃を**無料**とします。

◇利用方法／

- ・自宅→投票所（往路）：乗務員に「投票所入場整理券」を提示。
- ・投票所→自宅（復路）：投票所で「投票済証明書」の交付を受け、乗務員に「投票済証明書」を提示。

■問合せ先／選挙管理委員会（総務企画課内） Tel55-4801

■新型コロナウイルス感染症対策

- ・使い捨ての鉛筆を使用しますが、持参も可能です。
- ・体調の悪い方、体温が37.5℃以上の方、濃厚接触者の方は申し出てください。
- ・投票日当日の混雑を避けるため、期日前投票の積極的な利用をお願いします。

4月23日（日）の鋸南町長・鋸南町議会議員一般選挙については、町報きよなん4月5日号でお知らせします。

看護師・介護福祉士の募集

地域包括支援センターでは、高齢の方が寝たきりにならず、いきいきと毎日が過ごせるように介護予防教室を実施しています。

この活動を支援いただける健康で明朗な看護師・介護福祉士を募集します。

◇業務内容／介護予防活動の指導・補助、トイレなどへの誘導、体力測定の補助、事故防止のための見守り・声かけ、ウォーキングの救護などで月2日～3日程度

◇対象／看護師、介護福祉士の資格をお持ちの70歳までの方

◇謝金／

半日：看護師 5,000円／回、介護福祉士 4,000円／回

1日：看護師 7,000円／回、介護福祉士 6,000円／回

◇問合せ先／地域包括支援センター Tel50-1172

令和5年度前期技能検定

技能検定は、働く方々の有する技能を一定の基準により検定し、国として証明する国家検定制度です。

合格者には合格証書が交付され、技能士と称することができます。

◇試験日／6月6日（火）～9月10日（日）の指定日

◇実施職種／1級・2級・3級（一部職種）及び単一等級（造園・機械加工・電子機器組立て・とび・塗装など51種86作業）

◇受検手数料／実技 18,200円 学科 3,100円

◇受付期間／4月3日（月）～14日（金）

◇問合せ先／県職業能力開発協会技能検定課
Tel043-296-1150

犬の登録・狂犬病予防注射

生後3か月以上の犬は、飼い犬の登録と年1回の狂犬病予防注射が義務付けられています。問診票と料金を持参し、最寄りの会場で受けてください。

予防注射には問診票が必要です。犬の登録が済んでいる飼い主の方には、3月下旬に郵送します。

新しく犬を登録する方は、ご連絡ください。

◇日時・場所／4月11日（火）

時間	場所
9:30~9:40	大六コミュニティセンター前
9:50~9:55	吉浜駐在所前
10:05~10:20	中道台観音寺境内
10:30~10:35	元名青年館前
10:45~10:50	本郷上青年館前
11:00~11:10	鋸東コミュニティセンター前
11:20~11:25	大崩公民館前
11:35~11:40	奥山バス停前
11:50~12:00	勝山神社前遊園地
12:10~12:15	竜島神明神社境内
13:25~13:30	岩井袋第一コミュニティセンター前
13:40~13:45	本郷コミュニティセンター前
13:55~14:00	中佐久間公民館前
14:10~14:20	旧JA安房佐久間支店前
14:30~14:35	上佐久間中組コミュニティセンター前

◇料金／おつりのないようお願いします。

新しく犬の登録をする人 1頭6,500円（①+②）

既に犬の登録をしている人 1頭3,500円（①のみ）

*内訳 ①予防注射 3,500円



注射手数料 2,950円

注射済票交付手数料 550円

②登録手数料 3,000円

◇注意事項／

- ・犬をしっかり押さえられる方がお連れください。
- ・雨天の場合は延期することがあります。

◇問合せ先／建設水道課建設環境室 Tel55-2133

令和4年度鋸南町鳥獣被害対策優良活動表彰の表彰候補者募集

町では、鳥獣被害対策の推進を図るため、地域への貢献が顕著であると認められる個人や団体を表彰する「鳥獣被害対策優良活動表彰」の候補者を募集します。

◇応募方法／実施要領を確認し、応募用紙に必要事項を記入して地域振興課へ提出してください。

※実施要領や応募用紙は、地域振興課窓口に着付けのほか、町ホームページからもダウンロードできます。

◇対象期間／令和4年4月1日～令和5年3月31日

◇募集期限／4月14日（金）

◇応募・問合せ先／地域振興課農林水産振興室 Tel55-4805



危険物取扱者試験・受験者講習会

【試験】

◇試験日／6月4日（日）

◇場所／県立館山総合高等学校（館山市北条）

◇受験料／甲種6,600円 乙種4,600円 丙種3,700円

◇願書受付／（一財）消防試験研究センター千葉県支部

◇受付期間／

（電子申請）3月31日（金）～4月14日（金）※24時間対応

（書面申請）4月3日（月）～4月17日（月）※土日除く

【受験者講習会】

◇講習日／4月28日（金）

◇場所／館山市コミュニティセンター（館山市北条）

◇受講料／6,500円（テキスト代2,800円含む）

※乙種第4類の問題集は別売り1,700円です。

◇受付期間／4月10日（月）～4月21日（金）※土日除く

【願書配布・講習会受付場所】

安房郡市消防本部予防課（館山市北条）・鋸南分署

◇問合せ先／安房郡市消防本部予防課 Tel22-2234

（一財）消防試験研究センター千葉県支部 Tel043-268-0381

いきいき学級（高齢者学級）生募集

いきいき学級は、共に楽しく学び、相互の親睦を深め、「明るく健康で、心豊かな、生きがいのある生活」の達成を目的としています。年齢・性別問わず募集していますので、お気軽にご応募ください。

◇回数／年間12回程度

◇時間／午前10時～11時30分（変更する可能性有）

◇場所／中央公民館（移動学習の場合は現地）

※バスによる送迎が可能です。

◇内容／町のこと・食と健康・歴史や文化・軽スポーツ・歌・体験学習・移動教室など

◇参加条件／お一人での参加・団体行動が可能な方

◇応募方法／4月14日（金）までに、氏名・住所・電話番号・生年月日・バス乗車場所を応募先までご連絡ください。

◇1回目の学級／ご希望の方は必ずお申し込みください。

日時／4月28日（金）午前10時～11時30分

内容／「どうする光園」～水戸黄門のおしのび旅行～

講師／菱川師宣記念館学芸員

◇応募・問合せ先／教育課生涯学習室 TEL55-2120
中央公民館 TEL55-4151



国保に加入するとき・やめるときは手続きが必要です

就職、退職などにより加入する健康保険が変わる方は、税務住民課窓口で手続きが必要です。

①お勤め先の健康保険をやめた方、被扶養者でなくなった方

◇必要なもの／資格喪失証明書

②お勤め先の健康保険に加入した方、被扶養者となった方

◇必要なもの／新しい保険証、国民健康保険証

◇問合せ先／税務住民課住民保険室 TEL55-2112

標準農作業賃金・機械作業料金

町農業委員会では、令和5年度の標準農作業賃金・機械作業料金などの標準額を次のとおり決めました。

種別	賃金・料金	
水田作業	8,100円／1日 1,012円／1時間	
畑・果樹収穫作業	8,100円／1日 1,012円／1時間	
耕耘機	ほ場未整備田	耕起 9,900円/10a 代かき 9,700円/10a
	ほ場整備済田	耕起 6,900円/10a 代かき 6,700円/10a
トラクター	耕起 6,500円/10a 代かき 6,700円/10a （田植可能まで） 畔塗り 64円/1m	
稲刈りバインダー	8,700円/10a（結束用縄含む）	
植付（田植機）	乗用	8,000円/10a
	歩行用	6,300円/10a
育苗	860円/1箱（配送料別途）	
ハーベスター	6,700円/10a	
コンバイン	18,300円/10a	
草刈	刈払機	2,000円/1時間
	モア等	8,000円/10a

・1日あたりの実労働時間は8時間とし、食事代は含まれません。

・機械使用の農作業は、オペレーター1人付きの料金です。

・あくまで目安のため、農地の状況によりお互いに話し合い、納得の上で農作業受委託を行ってください。

◇問合せ先／農業委員会（地域振興課内） TEL55-4805



笑って楽しく頭と身体を動かす会・健幸ポールウォーキング～4月予定～

掲載のない教室の実施予定は、各教室のリーダーにお問い合わせください。また、新型コロナウイルス感染症の拡大防止のため、検温、手洗い・手指消毒、マスクの着用、会場の換気にご協力ください。

◇笑って楽しく頭と身体を動かす会

団体名	開催日	時 間
田町福寿会	3日	13:30～
	17日	10:00～
小保田すいせんの会	5、19日	13:30～
浜げんき会	13、27日	13:30～
芝台いきいき会	12、26日	13:30～
中原あやめ会	21日	13:30～
鋸東睦会	21日	10:00～
本郷長寿会	28日	10:00～

団体名	開催日	時 間
ききょうの会	14日	13:30～
田子の会	20日	10:00～
中佐久間元気クラブ	14日	9:30～
富士見クラブ	19日	10:00～
ミモザの会	19日	10:00～
町3区の会	5、19日	13:30～
エーフラ百寿会	13日	13:30～
すこやか教室	3、10、24日	13:30～

◇健幸ポールウォーキング

活動場所	開催日	時 間	集合場所
保田中央海岸	4日	13:30～	保田中央海岸駐車場
勝山海岸	13日		竜島区民会館前
佐久間川沿い・嶺岡林道	17日		役場前



※雨天の場合中止します。

◇問合せ先／地域包括支援センター TEL50-1172

公民館図書室だより

今月のお薦め

- 大河ドラマ「どうする家康」にちなんで～「家康の海」植松三十里 「江戸一新」門井慶喜
- 第100回オール讀物新人賞受賞作～「貸本屋おせん」高瀬乃一
- 地元作家特集
 - ・かわな静氏作品多数入荷～「北条藩一万石 惣百姓訴訟」「軍艦長門に乗り組んで」
「海辺の町白間津 おばあちゃんと六人の孫」「十四歳の「満州」」「ひいじいちゃんは硫黄島の兵隊だった」
「極寒の強制使役にたえて」「コレヒドールの落下傘」「インホアとユキ子」
 - ・番場和子氏作品・84歳が人生を彩る小説集～「フランスパンの男」
- 第38回日産童話と絵本のグランプリ大賞受賞作品～「木箱の蝶」藪口莉那
「みかんきょうだいのたんけん」ホソカワレイコ



その他新着図書

- ・「虹の涯」戸田義長 ・「ワンダーランド急行」萩原浩 ・「罪の境界」薬丸岳 ・「骨灰」沖方丁 ・「黒石」大沢在昌
- ・「フラッパー」松尾諭 ・「樹林の罨」佐々木譲 ・「恩送り」麻宮好 ・「ある愛の寓話」村山由佳
- ・「私のことだま漂流記」山田詠美 ・「ゴッホの犬と耳とひまわり」長野まゆみ ・「うさぎ玉ほろほろ」西條奈加
- ・「キッチンが呼んでる！」稲田俊輔 ・「イコトラベリング1948-」角野栄子 ・「イヌはなぜ愛してくれるのか」クライブ・ウィン
- ・「ウォンバットのうちはなぜ、四角いのか？」高野光太郎 他

新着児童本

- ・「木の音」林美智子 ・「くろねこカクン」「ブクリとパクリ」「シイの実のひみつ」「浜ひるがおはパラボラアンテナ」
「ひもの屋さんの空」かわな静 ・「ニルスのおしぎな旅 全5巻」セルマ・ラーゲルレーヴ
- ・「グレッグのダメ日記 全16巻」ジェフ・キニー

※その他多数入荷しています。詳しくは町ホームページをご覧ください。

◇問合せ先／中央公民館 TEL55-4151

4月 暮らしのカレンダー



1日(土) 9:30～	味わいハイキング207【房総一の桜を見るハイキング】(集合：旧佐久間小学校)
2日(日) 10:00～	お花見マルシェ (佐久間ダム公園)
6日(木) 10:00～	子育て広場イベント【えいごであそぼ!】 (中央公民館)
7日(金) 10:00～	鋸南中学校入学式 (鋸南中学校)
10日(月) 9:00～	鋸南幼稚園入園式 (鋸南幼稚園)
10:00～	鋸南小学校入学式 (鋸南小学校)
11日(火) 10:00～	ポールウォーキング教室【佐久間ダム方面】 (集合：佐久間ダム公園駐車場)
13日(木) 10:00～	子育て広場イベント【きらりキッズ教室】 (中央公民館)
20日(木) 10:00～	子育て広場イベント【なかよし広場】 (中央公民館)
25日(火) 10:00～	ポールウォーキング教室【下佐久間方面】 (集合：役場正面玄関前)
28日(金) 13:30～	乳児後期健診 (すこやか) *対象児R4.6.1～R4.9.30生まれ
*開催中	企画展【万葉のひかり～墨彩画と草木染が織りなすやまとのこころ～】(菱川師宣記念館) *4月16日まで



困りごと・悩みごと相談

※相談はすべて無料・事前予約制です。

相談名	期日	時間	場所	予約・問合せ先
電話による 登記手続案内	毎週火曜日・ 木曜日	9:00～16:00		千葉地方法務局館山支局 Tel22-0620
家庭教育相談オアシス	4日(火)	18:00～20:00	中央公民館	教育委員会 Tel55-2120
税理士による無料相談	11日(火)	10:00～15:00	法青会館(館山市北条)	千葉県税理士会館山支部 Tel23-4132
思春期相談	13日(木)	14:00～16:00	安房保健所 (館山市北条)	安房保健所 Tel22-4511
心配ごと相談	17日(月)	13:30～16:00	ボランティアセンター	社会福祉協議会 Tel50-1174
成年後見制度に関する 巡回相談	19日(水)	13:30～16:20	保健福祉総合センター 「すこやか」	安房地域権利擁護推進センター Tel04-7093-5000

休日救急当番医

2日(日) 中原病院(南房総市和田)	Tel47-2021
東条病院(鴨川市)	Tel04-7092-1207
9日(日) 館山病院(館山市)	Tel22-1122
16日(日) 鋸南病院	Tel55-2125
23日(日) 館山病院(館山市)	Tel22-1122
花の谷クリニック(南房総市千倉)	Tel44-5303
29日(土) 館山病院(館山市)	Tel22-1122
耳鼻咽喉科白幡医院(館山市)	Tel22-0381
30日(日) 鋸南病院	Tel55-2125

PTA資源回収日は4月5日(水)です

収益金は学校の施設整備、図書の充実などに活用されます。ご理解・ご協力をお願いします。

◇回収場所/各地区指定の回収場所

◇回収品目/新聞・チラシ ◇時間/午前7時～9時

※アルミ缶は小・中学校の収集場所で毎日回収しています。

なお、アルミ缶以外のものは回収できません。

※雨天時は中止します。

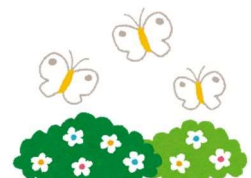

☆安房地域医療センター(Tel25-5111)は、
毎日24時間体制で救急患者を受け入れています。