



町報きよなん 2017年4月20日号

おしらせ版

平成29年度 当初予算を公表します

平成29年度の町の予算が決まりました。

予算総額 76億8,574万4千円

- (1) 一般会計予算（基本的な住民サービスを提供するために必要な予算）
40億6,793万1千円（前年度比5.1%増）
- (2) 特別会計予算（国民健康保険、介護保険及び後期高齢者医療に必要な予算）
27億7,950万9千円（前年度比1.4%増）
- (3) 企業会計予算（病院、水道事業に必要な予算）
8億3,830万4千円（前年度比3.9%増）



(1) 一般会計予算 40億6,793万1千円

平成29年度当初予算は、3月10日の議会定例会で可決されました。前年度比1億9,701万7千円、5.1%の増となりました。主な事業は、教育施設再編の総仕上げとなります幼稚園建設事業4億3,686万6千円、橋梁長寿命化修繕計画に基づき、老朽化した橋梁補修工事を行う道路長寿命化修繕事業6,580万円を計上しています。

予算編成におきましては、厳しい財政状況を踏まえた経費節減と、引き続き特別職及び管理職の給与削減による人件費の削減に努めました。また、財源が不足する為、財政調整基金を7,627万8千円取り崩すこととしました。

★皆様に納めていただく町税（平成29年4月1日現在の人口8,158人で算出）

・・・町民税、固定資産税、軽自動車税、たばこ税 他

町税総額 7億5,118万4千円 → 町民1人当たり 92,079円



★平成29年度の主な事業

幼稚園建設事業	43,687万円	中山間地域等直接支払制度事業	1,306万円
橋梁長寿命化修繕事業	6,580万円	保田漁港整備事業	1,300万円
道路維持補修・排水整備事業	2,500万円	勝山漁港整備事業 (事業費1億の内地元負担分)	1,250万円
子ども医療費助成事業	1,586万円	鋸南中学校空調機改修事業	1,117万円
学童保育事業	1,346万円	幼稚園一時預かり事業	1,088万円

歳入

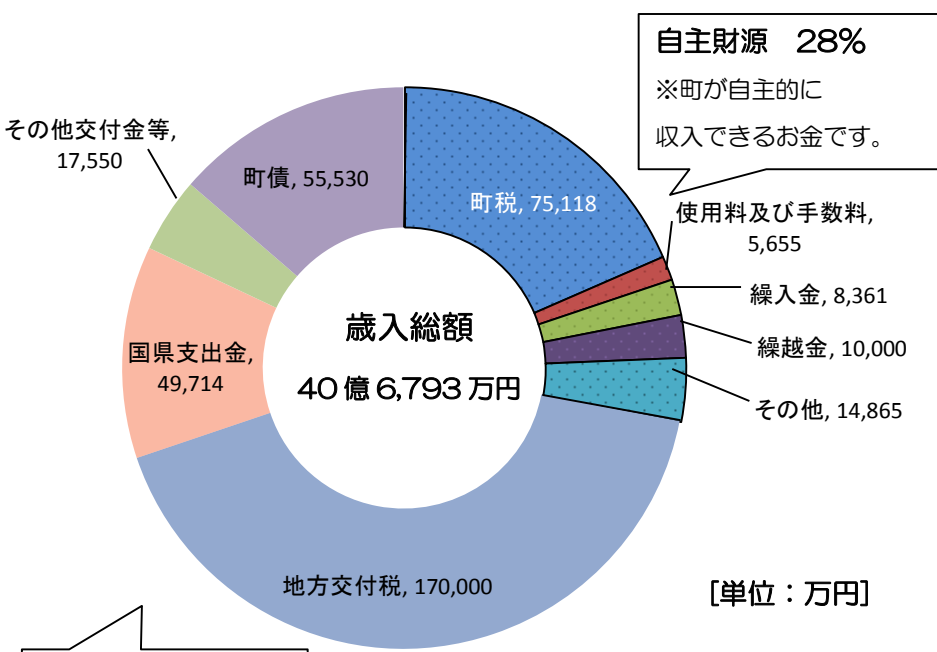

自主財源 28%
※町が自主的に収入できるお金です。

依存財源 72%
※国や県の配分により入ってくるお金です

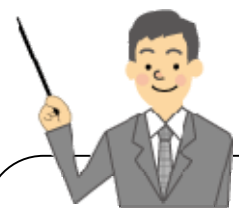

- 使用料及び手数料**
一施設の利用者からいただく使用料や住民票など諸証明を発行した際の手数料などがあります。
- 地方交付税**
国税（所得税・法人税・酒税・消費税・たばこ税）の一定割合を財源として、全国どこの市町村でも一定水準の行政サービスが受けられるよう交付されます。普通交付税と特別交付税があります。
- 町債**
町が行う事業などに必要な財源を調達するために借り入れる借金です。

歳出

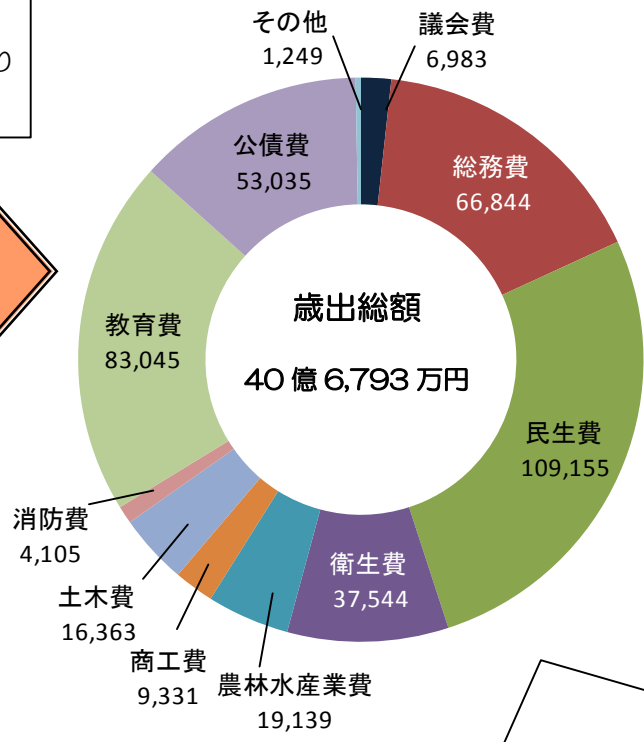

★歳出を町民1人あたりに使われる経費で見ると（平成29年4月1日現在の人口 8,158人で算出）

議会費 8,560円	農林水産業費 23,460円	教育費 101,796円
総務費 81,937円	商工費 11,438円	公債費 65,010円
民生費 133,801円	土木費 20,058円	その他 1,530円
衛生費 46,021円	消防費 5,032円	合計 498,643円

※端数調整の関係で、合計や割合が一致しない場合があります。

(2) 特別会計予算：27億7,950万9千円

◇国民健康保険特別会計 14億1,412万5千円 (前年度比2.9%の減)

歳入の主な内訳は、国民健康保険料2億3,588万3千円、国・県からの支出金3億1,805万9千円、前期高齢者に係る交付金4億2,851万円、町一般会計からの繰入金1億1,064万9千円となっています。

一方歳出は、保険給付費8億6,223万3千円、後期高齢者医療制度に対する支援金1億3,942万8千円が主なもので、その他に特定健康診査等事業、特別総合保健事業等に要する予算を見込んでいます。

◇後期高齢者医療特別会計 1億2,585万5千円 (前年度比2.3%の増)

歳入は、後期高齢者医療保険料8,307万8千円、町一般会計からの繰入金3,923万9千円が主なもので、歳出は保険料の決定や医療給付を行う千葉県後期高齢者医療広域連合への納付金1億2,022万1千円が、歳出の95.5%を占めています。

◇介護保険特別会計 12億3,952万9千円 (前年度比6.5%の増)

歳入の主な内訳は、第1号被保険者(65歳以上)の保険料が2億3,092万7千円、第2号被保険者(40歳から64歳)の保険料に相当する支払基金交付金が3億3,788万5千円、国・県からの支出金が4億9,364万5千円、町一般会計からの繰入金1億6,974万4千円です。

歳出の主な内訳は、在宅サービス費6億4,207万3千円、施設サービス費5億3,982万4千円などで、介護サービスに対する保険給付費の総額は11億8,189万7千円で歳出予算の95.4%を占めています。その他には、要介護認定申請者の調査及び認定審査会の経費に充てられる総務費として1,235万4千円などがあります。

(3) 公営企業会計予算 8億3,830万4千円



◇水道事業会計

収益的収入及び支出		資本的収入及び支出	
収入	5億2,678万9千円	収入	7,000万円
支出	4億7,287万9千円	支出	2億4,105万8千円

資本的収支の差額は、事業開始からの収益的収支の利益で補っております。

収益的支出4億7,287万9千円の主な内訳は、水道費用2億7,432万円、減価償却費1億5,743万5千円、企業債の利子3,670万3千円、消費税納付額393万6千円などです。

資本的支出2億4,105万8千円の主な内訳は、企業債の償還元金1億3,008万1千円、大帷子下地区(牛房田・下向田)及び竜島地区(蟹田)の配水管布設工事及び浄水施設改修工事が1億749万円などです。

◇病院事業会計



収益的収入及び支出		資本的収入及び支出	
収入	5,253万9千円	収入	3,646万5千円
支出	8,790万2千円	支出	3,646万5千円

収益的支出8,790万2千円の主な内訳は、減価償却費3,884万9千円、指定管理者への交付金4,300万円、企業債の償還利子2,197千円などです。

資本的支出3,646万5千円は、企業債の償還元金となっています。

※収益的収入及び支出とは・・・事業活動を行うための収入及び支出

※資本的収入及び支出とは・・・設備投資を行ったり、資金の借り入れや償還をするための収入及び支出

◇問合せ先 総務企画課 企画財政室 TEL55-4801 (Fax55-1342)

おしらせ・ぼしゅう

亀田総合病院市民フォーラム

「白血病と言われたら・・・」

- ◇日時 平成29年6月3日(土)
13:15~15:30(13時開場)
- ◇場所 亀田総合病院Kタワー
13階ホライゾンホール
- ◇申込締切
平成29年5月20日(土)
- ◇内容
佐賀大学医学部教授の木村晋也氏による講演のほか、薬剤師によるお薬の飲み方の説明や医事課職員による医療費の説明など。
- ◇申込み・問合せ先
亀田総合病院カスタマーリレーション室
TEL04-7099-1230

第12回ちばIBD潰瘍性大腸炎&クローン病医療講演会

- ◇日時 平成29年6月18日(日)
- ◇場所 千葉市生涯学習センター 大研修室
- ◇内容
第1部 医療講演会
講演「炎症って何?それが腸に起こったら?」
講師:杏林大学附属病院 消化器内科 矢島 知治 先生
- 第2部 患者同士の交流会
潰瘍性大腸炎とクローン病のグループに分かれて、グループディスカッション
- ◇定員 100名(要事前申し込み)
- ◇申込方法
(1) インターネット
ちばIBDのホームページ参照のうえ、
chiba_ibd@yahoo.co.jp にメール申込
- (2) 往復ハガキ
〒277-0005
千葉県柏市967-8 竹井京子 宛
- 【記載事項】
①郵便番号、住所
②連絡先(電話番号及びメールアドレス)
③参加者全員の氏名と年齢
④病名と発症年
⑤交流会参加の有無
⑥講師への質問
- ◇資料代 当日500円(同伴の家族は2名まで参加無料)
- ◇ホームページ <http://www.chiba-ibd.com/>

よい歯のコンクールについて

下記のとおり安房郡市よい歯のコンクールが開催されるので、参加者を募集します。

- ◇高齢者の部
対象:平成29年4月1日現在、80歳以上で自分の歯が20本以上ある方(かぶせた歯、さし歯でもよい)
内容:歯科健診、審査
- ◇親子の部
対象:平成28年度に3歳児健診を受けた虫歯の無いお子さんと親
内容:親子の歯科健診、審査
- ◇申込期間
平成29年4月20日(木)~5月2日(火)
※電話でお申込みください
- ◇コンクール日程
平成29年6月1日(木)午後1時30分~午後4時
- ◇申込み・問合せ先
保健福祉課 健康推進室 50-1172

味わいハイキング 145

新緑の鋸山ハイキング

5月のハイキングは、緑したたる新緑の鋸山ハイキングです。さわやかな風を感じながら房総の名山をハイキングしませんか。

- ◇実施日 平成29年5月20日(土)
*雨天の場合 21日(日)
- ◇場 所 鋸南町保健福祉総合センター(すこやか)
8時40分集合 9時出発
*車の方は、すこやかに停めてください。
*電車の場合、最寄りの駅は保田駅です。
- ◇定 員 50人
- ◇参加費 1,500円(弁当代、保険代含む)
- ◇持ち物 飲み物、保険証、雨具の用意
- ◇案内人 川崎勝丸氏(千葉県山岳史研究会)
- ◇コース
すこやか→谷田団地→鋸山ダム→元名林道→鋸山→東肩山頂→石切り場跡→観月台→浜金谷駅→保田駅
※浜金谷駅に15:30頃着予定です。
- ◇主 催 鋸南町味わいハイキング
- ◇協 力 鋸南町
- ◇申 込 5月9日(火)8:30~
※定員になり次第締め切らせていただきます。
※準備の都合上、当日キャンセルは実費を負担していただきますので、ご了承ください。
- ◇申込み・問合せ先
地域振興課 まちづくり推進室
55-1560(直通)



第27回県民が集う看護の日

- ◇日時 平成29年5月13日(土)
11:00~15:00
- ◇場所 イオンタウン館山
コミュニティホール前
- ◇内容 血圧測定、骨密度測定、健康相談などを
無料で実施します。
- ◇問合せ先
公益社団法人千葉県看護協会
Tel 043-245-0025

鋸南小学校資源回収日について

今回は、
5月3日(水)です。

- ◇回収場所 各地区の指定回収場所
- ◇回収品目 新聞・チラシ
- ◇時間 7:00~9:00
- ※収益金は学校の施設整備、児童図書の実
等活用されます。地域の皆様のご理
解、ご協力をお願いします。

登記相談(予約制)

千葉地方法務局館山支局では、次のとおり予約制の登
記に関する相談を行っています。

- ◇日時 毎週 月曜日・火曜日・木曜日(祝日を除く)
9:30~12:00、13:00~15:30
- ◇場所 千葉県法務局館山支局
- ◇内容 相続による所有権移転登記や住宅ローン完済
による抵当権抹消登記など、不動産登記に関す
る相談
- ◇予約・問合せ先 千葉県地方法務局館山支局
Tel 22-0620

税理士による税金相談

千葉県税理士会館山支部では、予約制の無料税金
相談会を開催します。

- ◇日時 平成29年5月16日(火)
6月13日(火)
10:00~15:00
- ◇場所 千葉県税理士会館館山支部
- ◇内容 税金全般に関すること
- ◇予約・問合せ先
千葉県税理士会館館山支部
Tel 23-4132

乳がん検診のお知らせ

乳がん検診を下記のとおり実施します。

平成27・28年度に申し込まれた方、平成29年度けんしん登録申込書で申し込み済みの方は、4月
下旬に受診のご案内をお送りする予定です。ご案内が届いたら、ご自身で受診の予約をしてください。
なお、登録の医療機関を変更したい場合はお申し出ください。

登録・申し込みされていない方で、平成29年度に受診を希望する方は下記のとおりお申し込みくだ
さい。

1. 申込受付期間 平成29年4月20日(木)~12月8日(金)
2. 申込場所 保健福祉課へ電話でお申し込みください。
受付時間 8:30~17:15
3. 対象者 鋸南町に住民票を有する30歳以上の女性
4. 検診内容
◇30歳~39歳 エコー検査
◇40歳以上 マンモグラフィー検査
5. 検診自己負担金
◇エコー検査 700円、
◇マンモグラフィー検査 800円
自己負担金は、結果通知に納付書を同封しますので指定の金融機関でお支払いく
ださい。
6. 各医療機関の検診日程…役場から予約表が届いたら、ご自身で医療機関に予約してください。
 - ①<安房地域医療センター>
平成29年5月22日(月)~平成30年1月31日(水)(実施曜日未定)
★バスの送迎は5月22、23、24、29、30、31日の予定です。
 - ②<亀田クリニック>
平成29年6月1日(木)~平成30年1月31日(水)
◇エコー検査 月~土曜日の午後
◇マンモグラフィー検査は月・火・木・金・土曜日の午後(予定)
7. 問合せ先・申込み 保健福祉課 健康推進室 50-1172



経営所得安定対策等交付金 交付申請について

今年度も国では、食料自給率の向上と農業の多面的機能を維持するため、経営所得安定対策等を実施しています。

本交付金の交付を受ける場合には、次のとおり申請をお願いします。

◇提出書類

(すでに水稻生産実施計画書を提出された方が対象です)

- ①経営所得安定対策等交付金交付申請書
(様式第1号A)
- ②経営所得安定対策等交付金振込口座届出書
(様式第3号)
- ③通帳表紙裏ページのコピー
※様式は地域振興課窓口にあります。

また、農林水産省ホームページからダウンロードすることもできます。

◇申込期間 5月31日(水)まで

◇申込み・問合せ先

地域振興課 農林水産振興室
Tel55-4805



有害獣侵入防止柵設置の 支援を行います

鋸南町有害鳥獣対策協議会では、有害獣の被害防止のため町内の農地でイノシシなどの有害獣の侵入防止柵の設置(電気柵・物理柵)に対して、補助金を交付しています。

◇対象者

町内に住所及び農地を有している方

◇補助金額

原則2分の1以内
※条件により補助金額が変動します。

◇その他

- ・設置延長が100m以上で、耐用年数が5年以上であること
 - ・過去に国や県等による同様の補助金を受けていないこと
- ※なお、受付は予算枠(100万円)に達した時点で終了となりますので、ご了承ください。事業の詳細は下記までお問い合わせ願います。

◇申込み・問合せ先

鋸南町有害鳥獣対策協議会事務局
地域振興課 農林水産振興室
Tel55-4805

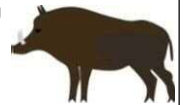

平成29年度鋸南町標準農作業賃金及び機械作業料金

『平成29年度鋸南町標準農作業賃金及び機械作業料金』が決定したので、農作業受委託を行う際の目安としてください。

種 別	単 位	賃金及び料金
水 田 作 業	1日当たり	7,600円
	1時間当たり	950円
畑 作 業 果 樹 収 穫 作 業	1日当たり	7,200円
	1時間当たり	900円
耕 耘 機	10a当たり	「未」耕起 9,500円 「未」代かき 9,300円 「ほ」耕起 6,500円 「ほ」代かき 6,300円
	10a当たり	耕 起 6,800円 代 か き 6,400円(田植え可能まで)
ト ラ ク タ ー	1m当たり	畦 塗 り 63円
	10a当たり (結束用縄含む)	8,200円
植 付 (田 植 機)	10a当たり	乗 用 7,200円 歩 行 用 6,000円
	1 箱 (配送料途)	850円
ハ ー ベ ス タ ー	10a当たり	6,800円
コ ン バ イ ン	10a当たり	17,200円



1. 1日当たり、実労働時間は8時間とし、食事代は含みません。
2. 機械を使う農作業は、オペレーター1人付きの料金。
3. 本年度の千葉県最低賃金は、時間当たり 842円
4. 「ほ」は、ほ場整備済田、「未」は、ほ場未整備田を示す。
5. 上記はあくまで目安ですので、地域の実情によりお互いに話し合い納得の上で行ってください。

◇問合せ先 農業委員会(地域振興課内) Tel55-4805

合併処理浄化槽設置整備事業補助金制度受付中

町では、生活雑排水による公共用水域の水質汚濁を防止するため、浄化槽の設置に要する経費に対し、予算の範囲内で補助金を交付します。

※本事業は年度ごとに補助金を交付するもので、着工前に申請が必要です。浄化槽の工事を着工してしまっただけでは補助金が受けられませんのでご注意ください。

◇対象地域 町内全域

◇受付期間 随時 ※但し、予定額に達した時点で締切とさせていただきます。

◇対象者

設置場所に常住する方で、町税の滞納がなく、処理対象人員5人～10人の合併処理浄化槽を設置する方。

◇補助限度額

①新規設置の場合 240,000円

- ・放流水のT-N（全窒素）が10mg/ℓ以下の機能のもの（N10型）
- ・BOD除去率が97%以上かつBOD日間平均値が5mg/ℓ以下の機能のもの（BOD型）
- ・放流水T-P（全リン）が1mg/ℓ以下の機能のもの（P型）
- ・放流水のT-Nが20mg/ℓ以下かつT-Pが1mg/ℓ以下の機能のもの（N&P型）

②転換による設置の場合

単独処理浄化槽及び汲み取り便所の撤去及び処分に係る経費として、新規設置補助額に30,000円を加えた額（転換による設置の時は、N20型も補助対象となります）

◇問合せ先 建設水道課 建設環境室 TEL55-2133

安房地区合同相談会

ニート・ひきこもり等働くことや今後の進路に悩みを抱える15歳～39歳の若者とその保護者の方を対象に相談会を実施します。

◇日時 5月27日（土）13:00～15:00

◇場所 館山コミュニティーセンター第三集会室

◇参加費 無料

◇申込み・問合せ先 ちば南部地域若者サポートステーション
TEL0438-23-3711（要予約）

きよなん体験WEBページについて

町では、鋸南町で体験できるメニューをWEBページにまとめ、発信することを進めています。「観光客に向けて農業体験・漁業体験・ものづくり体験など提供してみたい」「WEBページを活用して観光客に周知したい」という方は、下記までご連絡ください。



◇問合せ先

総務企画課 企画財政室

TEL 0470-55-4801

甲種防火管理新規講習会

◇対象 防火管理者の資格取得を希望する人

◇講習日 平成29年6月21日（水）・22日（木）の2日間

◇場所 館山市コミュニティーセンター（第1集会室）

◇定員 130名

◇受講料 6,500円（前納）

◇受付 平成29年5月22日（月）～23日（火）

午前9時～正午12時・午後1時～午後4時

※（一社）千葉県消防設備協会へ受講申し込み書をFAXもしくは直接持参

◇主催 一般財団法人 日本防火・防災協会

※要綱・受講申請書は最寄りの消防本部・消防署・分署で配布もしくは下記のホームページからダウンロードできます。

◇問合せ先

（一社）千葉県消防設備協会

TEL 043-306-3871 FAX 043-223-6610

（一財）日本防火・防災協会ホームページ

http://www.boukan.jp/lec_info/index.php

職員募集

職種	デイサービス 介護員	ホームヘルパー
資格	—	ヘルパー2級以上 普通自動車免許
給与	日給8,500円	①日給8,500円 ②時給1,063円
勤務 休日	8:20～17:20 週休二日（シフト制）	①常勤（8時間） 社保・雇用・各種手 当・有給休暇 有
待遇	社保・雇用・各種手 当・有給休暇 有	②登録 （1日1時間も可）
その他	年齢不問	年齢不問

【応募】 履歴書（写真貼付）を郵送又はご持参下さい。

社会福祉法人 鋸南町社会福祉協議会
（TEL）0470-50-1174

木造住宅耐震診断補助金をご活用ください

地震に対して倒壊等の危険性の高い木造住宅の耐震性の向上を図る目的で自己の所有する木造住宅の耐震診断を行おうとする方に「木造住宅耐震診断補助金制度」を今年度も次のとおり実施しています。

◇対象者

- ①本町の住民基本台帳に登録されている者。
- ②補助金の交付対象となる木造住宅を所有している者。
- ③町の会計年度内に木造住宅の耐震診断を完了できる見込みのある者。

◇対象となる木造住宅

- ①町内に存する木造住宅であること
- ②昭和56年5月31日以前に建築又は着工された木造住宅であること。
- ③地下階数が2階以下の木造住宅であること。
- ④「誰もができるわが家の耐震診断（国土交通省住宅局監修・財団法人日本建築防災協会発行）に基づく診断の結果、評点合計が9点以下の木造住宅であること。
- ⑤以前に当該補助金の交付を受けた木造住宅でないこと。



◇補助概要

前期条件を満たす者が自ら居住する住宅の耐震診断を行おうとする場合、耐震診断の一部を助成する補助対象経費は居住部分の延床面積に1,000を乗じた額で、補助対象経費の3分の2を補助金として交付する。補助金の交付限度額は8万円。

◇問合せ先 建設水道課 建設環境室 Tel55-2133

家庭における地球温暖化対策の推進のため、 住宅用省エネルギー設備を設置する方に補助金を交付します

◇受付期間

随時 ※但し、予定額に達した時点で締切とさせていただきます。

◇対象者

- ①鋸南町に居住している方または居住しようとする方で、市町村税の滞納がない方。
- ②実績報告書が平成30年3月10日までに提出できる方。

※太陽光発電システムを設置する場合は、電気事業者と当該設備により発電した電気に係る特定契約を締結し、HEMS又は定置用リチウムイオン蓄電システムのいずれかを設置すること。

◇補助対象設備及び限度額

- ①太陽光発電システム 上限90,000円（1キロワットあたり20,000円）

※既築住宅への設置は対象となりますが、新築住宅の建築工事と同時に設置された場合は対象外となります。

- ②家庭用燃料電池システム（エネファーム） 上限100,000円

- ③定置用リチウムイオン蓄電システム 上限100,000円

◇問合せ先 建設水道課 建設環境室 Tel55-2133

～有料広告欄～

チャリティー 網代やすお歌謡の集い 入場無料



日時 6月4日（日）9時30分開演
場所 鋸南町立中央公民館（多目的ホール）
1. 発表の部
2. 歌唱大会（審査有）
課題曲 A 頼朝桜 B ぶきっちょおやじ
3. 網代やすお歌謡ショー
踊り：里見流社中 松実流松実会
後援 鋸南町社会福祉協議会 千葉鋸南日本花の会
主催 網代やすお音楽事務所 ☎55-0747

鋸南シルバー人材名人館

- ・伐採・庭木枝打ち・剪定 ・草取り、草刈り
- ・遺品整理、不用品片づけ ・掃除

※困ったことはご相談ください

連絡先：シルバー人材 名人館

電話 0470-55-2344

定休日 木曜日